

ニッポンセレクト.com インターネット応募マニュアル 【既存事業者用】

目次

●応募～掲載の流れ：P1

●応募概要：P2

●出品登録ページ：P3

●入力時の注意：P4

●商品登録：P5 - P7

●最終確認・申請：P8

●審査後から掲載まで：P9

<応募から掲載までの流れ>

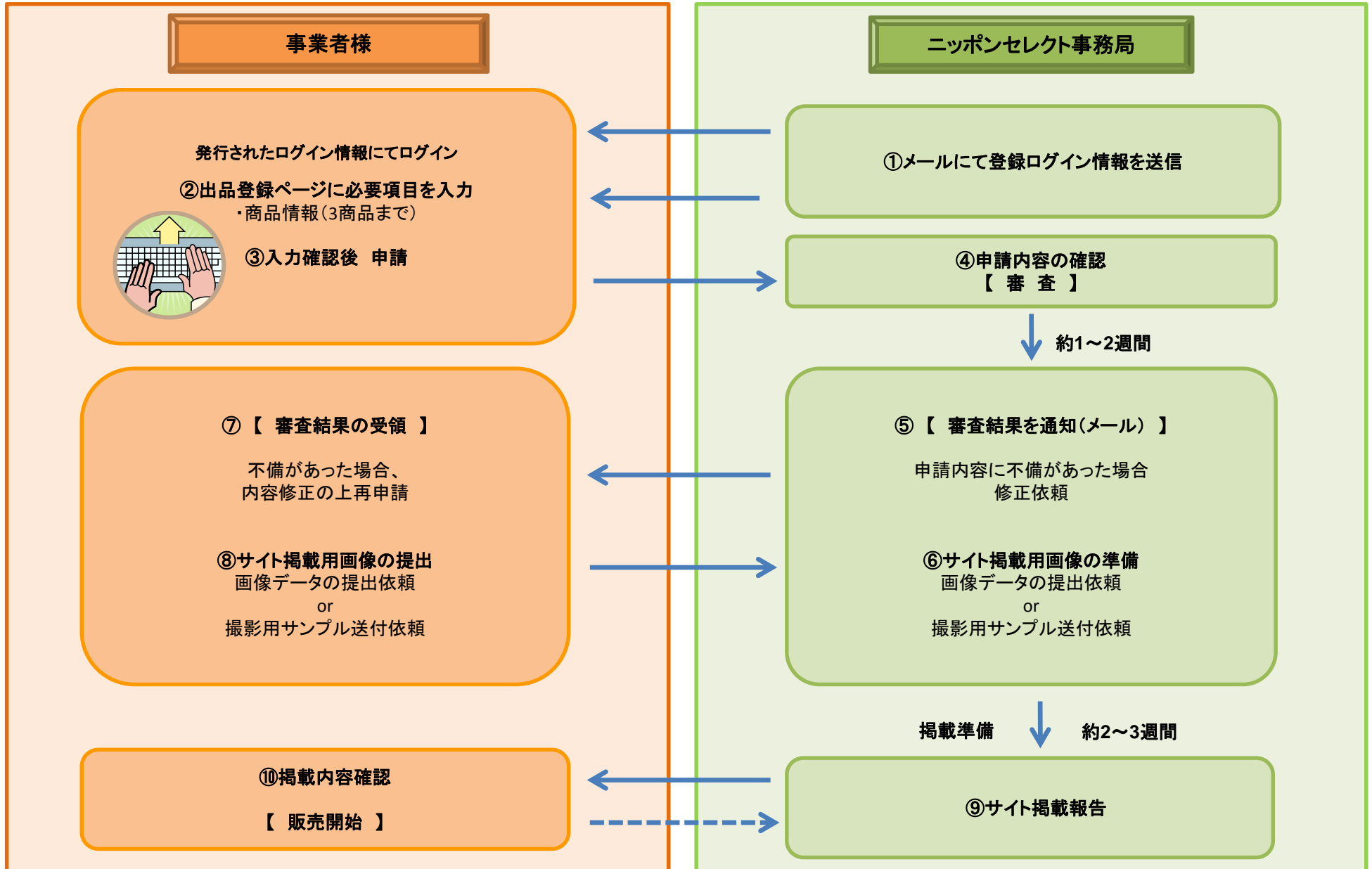

①～③出品募集が始まる前に、ご登録メールアドレス宛てに出品登録用URL・ログインID・パスワードが記載されたメールが届きます。
そのURLより出品する〔商品情報〕(※3商品まで)をご登録下さい。登録方法は3ページ以降をご参照ください。

★ 登録の際にご用意頂く資料 ★ **※全て提出が必須です。**

登録時に出品登録システムに以下の画像をアップロードしていただきます。

(万一画像のアップロードができない場合は別途事務局宛にメールでお送りください。)

アップロードまたはご提出が無い場合は、出品受付を致しかねますので予めご了承下さい。

■各商品の品質表示ラベルの画像 : 商品に貼付されている品質表示ラベルの画像

■配送荷姿の画像 : 実際に商品を配送するときの梱包状態の画像

④ニッポンセレクト事務局にて審査いたします。

※必要に応じて別途提出をお願いする場合がございます。

例) 商品名に「無農薬」と謳っているなど:流通経路・製造工程表・原材料規格書・原料原産地証明書・栽培履歴書など

⑤審査結果をメールにてご連絡いたします。

要再審査→ ⑦審査内容のご報告 : 修正いただく箇所があれば修正依頼をいたします。

審査通過→ ⑥⑧掲載画像の提出依頼 : サイトへの掲載に耐えうる画像がある場合は、画像をご提出いただきます。

撮影サンプル送付依頼 : 商品の撮影が必要な場合は、商品サンプルを指定場所へ送付いただきます。

※送付の際の送料、サンプル商品の代金については基本的に事業者様にご負担いただいております。

(非食品等で返送を希望される場合は別途ご連絡いただいております。)

⑨⑩サイト掲載後にご連絡いたしますので、掲載内容を確認いただき、修正が必要な場合はご連絡ください。

【お問い合わせ先】

ニッポンセレクト.com運営事務局 出品募集係

TEL:050-5541-7447 (土日・祝祭日を除く9:30～17:30) E-mail:otoiawase@nipponselect.com

出品登録ページ

出品登録

事業者情報を登録後、商品情報をご登録ください。
 商品情報は1事業者様あたり1~3商品までご登録いただけます。
 両方が完了しましたら、「出品申請」ボタンを押してください。
 いずれかが欠けていると申請したことになりませんのでご注意ください。

ステータス	既存事業者
事業者情報	
事業者名*	ニッポンセレクト.com
事業者名カナ*	
事業者コード	S0001

詳細情報を見る

商品登録一覧

商品登録

この内容で申請する

メールに記載された出品登録用URLをクリックし、発行されたメールアドレスとパスワードを入力すると、このページが表示されます。

現在登録されている事業者情報を確認できます。

商品登録画面に移動します。
 入力後の修正は商品登録一覧にある、
 [編集]ボタンにより修正して下さい。

商品登録が完了しましたら、申請ボタンを押して下さい。
 申請ボタンを押すと審査に移ります。審査中に情報の修正はできませんのでご注意ください。

！ 入力中の注意点 ！

	半角数字 (例) 0000
本・支店名・出張所*	渋谷支店 <small>(例) 六本木支店</small>
本・支店名・出張所フリガナ*	渋谷支店 <small>(例) 六本木支店</small>
支店コード*	2345 <small>半角数字 (例) 123</small>
口座科目*	普通
口座番号*	123456 <small>半角数字 (例) 1234567</small>
口座名義*	石田 <small>(例) 株式会社ニッポンセレクト販売</small>
口座名義フリガナ*	イシダ <small>半角カナ (例) ニッポンセレクト販売</small> 「ッ」「ヨ」などの小文字もすべて大文字で記載下さい。
書類送付先	<input checked="" type="checkbox"/> 事業情報と同じ

[出品登録ページに戻る](#)

Copyright © ニッポンセレクト.com 運営事務局

システムのセキュリティ上、30分以上続けて入力しているとタイムアウトとなり、入力した情報が保存されないことがあります。

入力が30分以上かかる時
または中断をする時 等

は、必ず**[入力途中で保存]**ボタンを押し、途中保存をして下さい。

※ボタンは画面下方にあります。
全ての項目が入力されていなくても途中保存が出来ます。

入力再開時には、もう一度メールに記載された出品登録用URLからログインして下さい。

入力中はこまめな途中保存を
おすすめいたします！

商品登録-1

出品する商品情報を登録します。

出品する商品の情報を入力して下さい。

【入力方法・注意点】を必ずご確認の上、入力をお願いします。

食品または非食品を選択すると、入力する項目が自動的に変わります。

商品ページに掲載される説明文のベースとなります。商品の特にPRしたいポイント、他にはない特性などをなるべく詳しくご入力下さい。 ※サイト掲載時には必要に応じて加筆・修正させていただくことがございます。

商品登録

【入力方法・注意点】

- 各項目に*印が付いている場合は、入力必須項目となります。
- 入力頂かないと次へ進めませんのでご注意ください。
- 各項目に▼印が付いている場合は、選択項目となります。
- 選択項目は該当にチェックを入れて下さい。
- セキュリティの関係上、一度に入力できる時間は30分となっております。制限時間が過ぎると入力情報が消去されてしまいます。入力にお時間がかかる場合は、下部分の[入力途中で保存]を押して頂き、こまめに保存をしながら入力して下さい。再度入力できます。
- 複数の商品を登録する場合は、一度[登録する]を押した後再度[商品登録]から入力をお願いします。なお、商品登録は1事業者様あたり3商品までとさせていただきます。

商品情報

登録種別* 食品 非食品

商品名* 食品 A
 主角 商品名 (単品もしくはセット名)

ブランド/ショップ
 ブランド名 or ショップ名 (無ければ空欄)

販売価格・上代(税抜)* 1000
 カンマ不要

卸価格・下代(税抜)* 500
 カンマ不要

掲載画像* サンプル品を送り写真撮影を希望 画像を提供する

内容量 (g・ml)*
 セット商品の場合はすべて入力してください
 例: あり (200g) ×2個、いなし (半量) 100g×3個、たれ (30ml) ×1本/アロマ剤 (本体) : 1個、アロマオイル (5ml×10本)

商品説明文*
 食品 A の説明文です
 長くないよう

配送温度帯* 常温 冷蔵 冷凍

総重量* 5.0kg
 商品の総重量を記載

特記事項
 簡潔にしやすい
 注意事項、ご留意点

JANコード
 商品のJANコード (任意)

大カテゴリ* 食品

中カテゴリ* フルーツ

小カテゴリ* マンゴーいちじくその加工品

原材料*

原材料を品質表示シールに記載されている順番通りにご記入ください。
 品質表示シールを添付頂いた方も必ずご入力ください。
 ※「別途品質シール (参照)」等のご記入はお受付いたしかねます。

無 有

割れ物の場合は「有」を入力

段ボールに緩衝剤を入れて発送
 梱包状態を入力して下さい。例: 段ボールに包装紙を巻いた状態、化粧箱を段ボールに入れて発送等

冷蔵 10 日
 例: 冷凍 0 日、解凍後 0 日

1. 公的機関による根拠 (例: 食品分析センター等) ▼
 消費・賞味期間の設定根拠をお選び下さい。
 「その他」をお選び頂いた方は理由をお書き下さい。

冷蔵 10 日

消費・賞味期間の設定根拠▼*

ギフトラッピング対応* 可 不可

熨斗対応* 可 不可

小分け袋対応* 可 不可

品質表示ラベル添付*
 画像をご用意いただき、「ファイルを選択」ボタンから画像をアップロードして下さい。
 ※万が一画像をアップロード頂けない場合は、別途メールにてお送り下さい。

配送荷姿*
 画像をご用意いただき、「ファイルを選択」ボタンから画像をアップロードして下さい。
 ※万が一画像をアップロード頂けない場合は、別途メールにてお送り下さい。

左下から

次のページ

【参照】ボタンを押すとファイルを選択する画面が表示されます。それぞれ画像ファイルを選択し、アップロードして下さい。 ※後の確認画面では画像の確認ができません。

【品質表示ラベルの画像例】

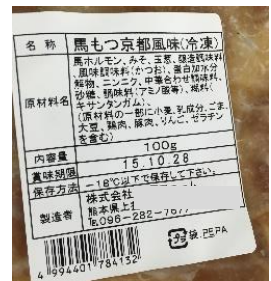

【配送荷姿の画像例】





商品登録-2 (特定原材料)

特定原材料（アレルゲン）を登録します。

原材料を含む食品（原材料を含む場合にチェック）	
えび	<input type="checkbox"/>
かに	<input type="checkbox"/>
小麦	<input type="checkbox"/>
そば	<input type="checkbox"/>
卵	<input type="checkbox"/>
乳	<input type="checkbox"/>
落花生	<input type="checkbox"/>
あわび	<input type="checkbox"/>
いか	<input type="checkbox"/>
オレンジ	<input type="checkbox"/>
かぼちゃ	<input type="checkbox"/>
りんご	<input type="checkbox"/>
牛肉	<input type="checkbox"/>
くるみ	<input type="checkbox"/>
ごま	<input type="checkbox"/>
さけ	<input type="checkbox"/>
さば	<input type="checkbox"/>
大豆	<input type="checkbox"/>
鶏肉	<input type="checkbox"/>
バナナ	<input type="checkbox"/>
豚肉	<input type="checkbox"/>
まつたけ	<input type="checkbox"/>
もも	<input type="checkbox"/>
やまいも	<input type="checkbox"/>
りんご	<input type="checkbox"/>
ビーツ	<input type="checkbox"/>

商品の原材料に含まれるものにチェックを入れて下さい。（食品のみ）





商品登録-3 (発荷所在地)

発荷所在地 <input type="checkbox"/> 事業者情報と同じ	
発荷所在地 担当者*	<input type="text"/>
発荷所在地郵便番号*	<input type="text"/>
発荷所在地都道府県*	<input type="text"/>
発荷所在地市区町村部*	<input type="text"/>
発荷所在地上記以降住所*	<input type="text"/>
発荷所在地TEL*	<input type="text"/>
発荷所在地FAX	<input type="text"/>
発注先E-Mail*	<input type="text"/> ※必ず連絡がつくアドレス
製造者情報 ※問屋様のみ記入をお願いします。	
製造者名	<input type="text"/>
製造者名カナ	<input type="text"/>
屋号名	<input type="text"/>
屋号名カナ	<input type="text"/>
郵便番号	<input type="text"/> 半角数字
都道府県	<input type="text"/>
市区町村部	<input type="text"/>
上記以降住所	<input type="text"/>

確認する 入力途中で保存

[出品登録ページに戻る](#)

商品を送送する場所
(発荷場所)を
登録します。

※ニッポンセレクトで注文された商品のお届けは
産地直送となります。

商品を送送する場所が事業者情報と同じ場合は
チェックを入れてください。入力はありません。

違う場合はチェックをはずしご入力ください。

※問屋様のお申し込みのときのみ
製造者情報を入力して下さい。

全て入力が終わりましたら[確認する]ボタンを押して下さい。
これまでの入力内容が確認できます。

入力内容に誤りがなければ、[登録する]ボタンを押して下さい。
誤りがある場合は、[戻る]ボタンから修正して下さい。

「出品登録ページ」(3ページ)に
戻ります。

引き続き商品登録を続ける場合は、5~7ページを繰り返して
ください。3商品まで登録できます。

※この時点ではまだ出品申請は完了していません。



最終確認・申請

出品登録

事業者情報を登録後、商品情報をご登録ください。
 商品情報は1事業者様あたり1~3商品までご登録いただけます。
 両方が完了しましたら、「出品申請」ボタンを押してください。
 いずれかが欠けていると申請したことになりませんのでご注意ください。

ステータス	新規申請
事業者情報	
事業者名*	株式会社ニッポンセレクト販売
事業者名カナ*	ニッポンセレクト販売

事業者登録

商品登録

この内容で申請する

Copyright© ニッ

申請完了

申請を受け付けました。
 結果はメールでお知らせいたします。

[事業者情報に戻る](#)

Copyright© ニッポンセレクト.com運営事務局

登録内容を最終確認し、
申請します。

※商品登録のみしても、「申請」を
しないと申し込みは完了しません。

全て入力が終わりましたら出品登録ページに戻り、[この内容で申請する]ボタンを押して下さい。
これまでの入力内容がすべて確認できます。

入力内容に誤りがなければ、[申請する]ボタンを押して下さい。
誤りがある場合は、[戻る]ボタンから修正して下さい。

申請ボタンを押すと事務局での
審査に移ります。
審査中に情報の修正はできませんので
ご注意ください。

※審査結果は1~2週間をめやすにご登録いただいているメールアドレス宛にお送りします。

審査後から掲載まで



審査不通過または不備がある場合は修正依頼をいたします。

審査通過後は、事務局より適宜以下の依頼をいたします。

- ・掲載画像提供or撮影サンプル商品提供



画像等が全てそろい、商品サイトの製作が終了すると、商品の販売が開始されます。

販売開始時にご連絡を致しますので、掲載内容のご確認をお願い致します。



【お問合せ先】

ニッポンセレクト.com運営事務局 出品募集係

TEL:050-5541-7447 (土日・祝祭日を除く9:30~17:30) E-mail:otoiawase@nipponselect.com